

DAILY RESEARCH

Presented by
Technical Analyst

14 November 2024

Statistics 13 Oktober 2024

IHSG	7314.76	-7.23	-0.10%
DJIA	43958	+47.2	+0.1%
Nasdaq	19231	-50.7	-0.26%
S&P 500	5985	+1.4	+0.02%
FTSE 100	8030	+4.6	+0.07%
DAX	19003	-30.5	-0.16%
CAC 40	7216	-10.2	-0.14%
Nikkei	38722	-654.43	-1.66%
HSI	19823	-23.4	-0.12%
Shanghai	3439	+17.3	+0.51%
Gold	2586.50	-19.80	-0.76%
Nickel	15765.00	-224.00	-1.40%
Copper	408.30	-5.35	-1.29%
WTI Oil	68.43	+0.31	+0.46%
Coal Nov	141.50	-0.75	-0.53%
Coal Des	141.90	-1.85	-1.29%

CORPORATE ACTIONS

DIVIDEN TUNAI:

Stock	Cum Date	Price
-------	----------	-------

RIGHT ISSUE:

Stock	Cum Date	Ratio (New:Old)	Price
-------	----------	-----------------	-------

STOCK SPLIT:

Stock	Trade Date	Ratio (Old:New)
-------	------------	-----------------

ECONOMICS CALENDAR

Selasa 11 November 2024

JPY Adjusted Current Account (Sep),

Selasa 12 November 2024

OPEC Monthly Report, USD redbook, fed Waller Speaks, NY Fed-1 Year consumer Inflation Expectation.

Rabu 13 November 2024

FOMC Member Kashkari Speaks, FOMC Member Barkin Speaks, USD Core CPI, FOMC Member William Speaks, Fed Logan Speaks,

Kamis 14 November 2024

EIA Short-Term Energy Outlook, Federal Budget Balance, API Weekly crude Oil Stocks, IEA Monthly Report, USD PPI, USD Initial Jobless Claims, Crude Oil Inventories,

Jumat 15 November 2024

Fed Chair Powel Speaks, FOMC Member Williams Speaks, Fed's Balance Sheet, CNY Industrial Production, China Unemployment Rate.

Profindo Research 14 November 2024

Bursa Saham Amerika bergerak bervariasi pada Rabu (13/11). Dipicu oleh meningkatnya tingkat inflasi Amerika Serikat (AS).

DJIA +0.1%, Nasdaq -0.26%, S&P500 +0.02%

Bursa Saham Eropa bergerak melemah pada Rabu (13/11).

FTSE 100 ++0.07%, Dax -0.16%, CAC40 -0.14%

Bursa Saham Asia-Pasifik mayoritas bergerak melemah pada Rabu (13/11).

Nikkei -1.66%, HSI -0.12%, Shanghai +0.51%

Harga emas melemah ke level \$2586.50 pada Rabu (13/11), Harga minyak WTI menguat di level \$68.43 pada Rabu (13/11).

Gold -0.76%, WTI Oil +0.46%

Indeks Harga Saham Gabungan

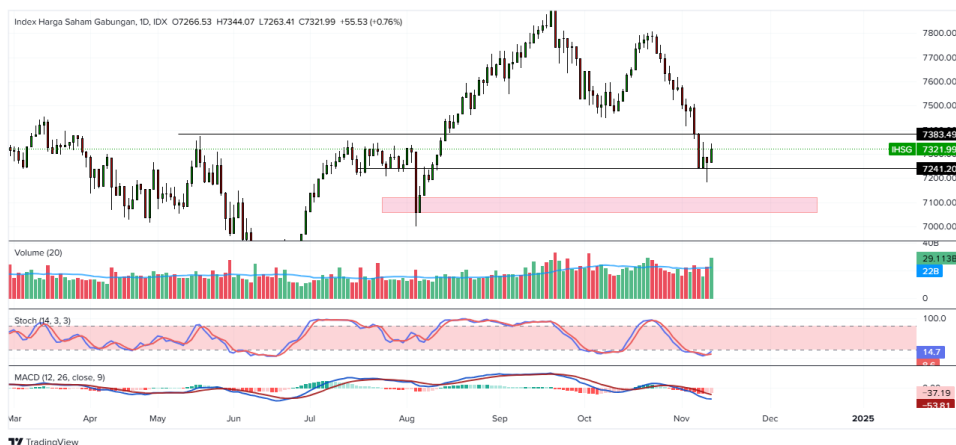

Pada perdagangan Rabu 14 November 2024, IHSG ditutup pada level 7308.67 melemah 0.18%.

IHSG ditutup melemah setelah sempat menguat pada sesi I. Sentimen dari dalam negeri yang masih cenderung minim dan jelang rilis data inflasi Amerika Serikat (AS). Dari dalam negeri, data terbaru penjualan ritel RI, di mana Bank Indonesia (BI) melaporkan penjualan eceran yang tampak kurang memuaskan. Realisasi per September 2024, Indeks Penjualan Riil (IPR) tercatat 210,6 atau tumbuh sebesar 4,8% (*year-on-year/yoy*), lebih rendah dibandingkan Agustus 2024 yang tumbuh 5,8% *yoy*. Sedangkan pada prakiraan Oktober 2024 tampak melandai menjadi 1% *yoy*. Sementara secara bulanan, berada di zona kontraksi yakni 2,5% (*month-on-month/mom*) pada September dari sebelumnya tumbuh 1,7% *mom* (Agustus 2024). Lebih lanjut, pada prakiraan Oktober 2024, IPR tampak kembali di zona kontraksi yakni di angka 0,5% *mom*.

Transaksi IHSG sebesar 11.639 T serta asing mencatatkan net sell sebesar 692.62 M di All Market. Secara sektoral, sektor konsumen primer dan properti menjadi pemberat terbesar IHSG. Sementara dari saham, saham AMRT TPIA dan BREN menjadi pemberat IHSG.

Pada perdagangan Kamis 14 November IHSG diprediksi melemah yang bergerak pada rentang 7200 – 7350. Saham – saham yang dapat diperhatikan seperti **ARTO**, **P GEO**, **INCO**.

Profindo Technical Analysis 14 November 2024

**PT Bank Jago Tbk
 (ARTO)**

**BUY ON WEAKNESS (2520 - 2560)
 Target Price 2640 – 2730 - 2820
 Stoploss < 2450**

Pada perdagangan 13 November, ARTO ditutup pada level 2560 menguat +4.07%. Secara teknikal, ARTO rebound support dengan volume meningkat, indikator stochastic golden cross di area oversold, potensi melanjutkan penguatan.



**PT Pertamina Geothermal Energy Tbk
 (PGEO)**

**BUY ON WEAKNESS (1050 - 1080)
 Target Price 1115 – 1150 - 1210
 Stoploss < 1000**

Pada perdagangan 13 November, PGEO ditutup pada level 1080 menguat +3.35%. Secara Teknikal, PGEO rebound dari support dengan volume meningkat, indikator stochastic dan MACD golden cross di area oversold.



**PT Vale Indonesia Tbk
 (INCO)**

BUY ON WEAKNESS (3700 - 3740)
Target Price 3840 – 3940 - 4050
Stoploss < 3660

Pada perdagangan 13 November, INCO ditutup pada level 3740 menguat +1.63%.

Secara teknikal, INCO rebound dari area support kuat, indikator stochastic bgolden cross di area oversold, potensi melanjutkan penguatan.



Profindo Research Team:

Setya Pambudi

(Research Analyst)

setya.pambudi@profindo.com

Ext 181

Sera Yuniar

(Technical Analyst)

sera.yuniar@profindo.com

Ext 111

Profindo Equity Sales Team

Yuda Sukama

(Head of OLT and Marketing)

yuda.sukama@profindo.com

Ext 170

Nabila Ariani

(Equity Sales)

nabila.ariani@profindo.com

Ext 136 / 126

KANTOR PUSAT

Permata Kuningan Building, 19F
Jl. Kuningan Mulia, Kav. 9C, Guntur Setiabudi
South Jakarta 12980

Phone : +62 21 5093 1888
Fax : +62 21 5093 1889
WA (Helpdesk) : +62 811 8747 088
WA (Research) : +62 811 1098 378
IG : @profindosekuritas
FB : ProklikProfindo
TikTok : @profindosekuritas

KANTOR PERWAKILAN

SERANG

IDX Indonesia Stock Exchange
Jl. Veteran No 39-40
Cimuncang, Kota Serang
Banten 42117

DISCLAIMER

This research report is prepared by PT PROFINDO SEKURITAS INDONESIA for information purposes only and is not to be used or considered as an offer or the solicitation of an offer to sell or to buy or subscribe for securities or other financial instruments. The report has been prepared without regard to individual financial circumstance, need or objective of person to receive it. The securities discussed in this report may not be suitable for all investors. The appropriateness of any particular investment or strategy whether opined on or referred to in this report or otherwise will depend on an investor's individual circumstance and objective and should be independently evaluated and confirmed by such investor, and, if appropriate, with his professional advisers independently before adoption or implementation (either as is or varied).

DISCLAIMER ON